BATMAN

No. 2
of 13

Dark Victory

JEPH LOEB
TIM SALE

SECRETS

TS
99

2

SECRETOS

Durante casi un año, un asesino en serie acechó las calles de Gotham City.

Se desconocía su identidad. Sólo que actuaba en días festivos.

Es increíble, pero sólo una de las víctimas de "Festivo" sobrevivió al disparo.

Por qué le dejaron con vida sigue siendo un enigma...

TS
99

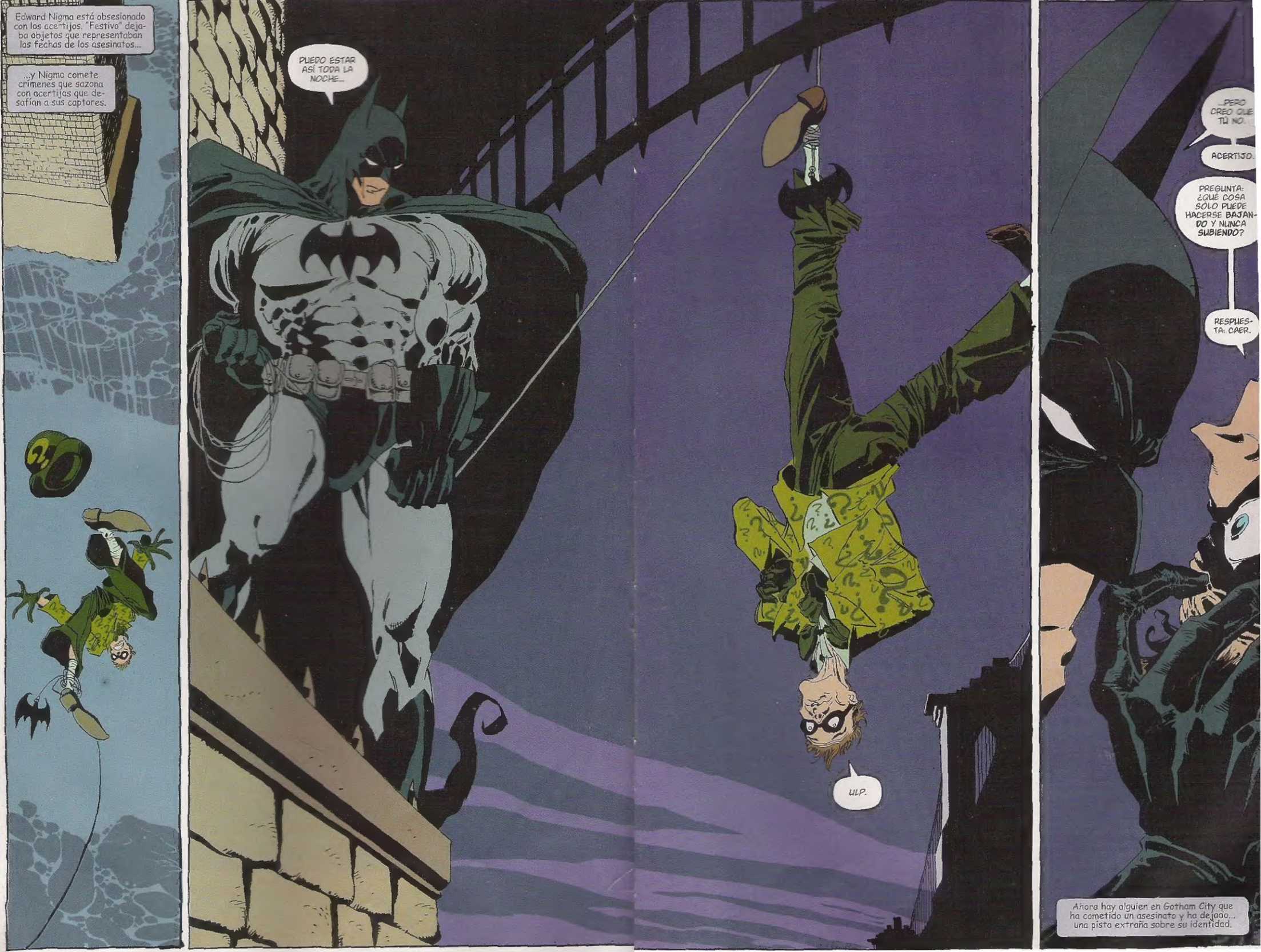
Edward Nigma está obsesionado con los acertijos. "Festivo" dejaba objetos que representaban las fechas de los asesinatos...
...y Nigma comete crímenes que sazona con acertijos que desafían a sus captores.
PUEDO ESTAR ASÍ TODA LA NOCHE...
ULP.
...PERO CREO QUE TÚ NO.
ACERTIJO.
PREGUNTA: ¿QUÉ COSA SOLO PUEDE HACERSE BAJANDO Y NUNCA SUBIENDO?
RESPUESTA: CAER.
Ahora hay alguien en Gotham City que ha cometido un asesinato y ha dejaao... una pista extraña sobre su identidad.

HÁBLAME DEL JEFE O'HARA.
UM. ¿EL QUE ERA JEFE DE POLICÍA, CLANCY O'HARA?
¿EL QUE COLGARON DE UNA CUERDA O SOGA EN ESTE MISMO PUENTE?
HABÍA UNA NOTA PEGADA AL CUERPO.
¿UNA NOTA? ¿POR QUÉ NO SE MENCIONABA EN LOS PERIÓDICOS?
LA POLICÍA LO PROHIBIÓ. DE MOMENTO.
ESTO ES UNA COPIA DE LA NOTA. REPRESENTA UN JUEGO INFANTIL.
ES UN DESAFÍO HACER ESTO CABEZA ABAJO.
ES "EL AHORCADO", ¿VERDAD?
ESTUDIALO. VUELVE CON ALGUNA COSA QUE YO NO SEPA.
¿Y SI NO PUEDO...?
PODRÁS...

SIEMPRE ME GUSTÓ LA VISTA DESDE ESA SILLA.
La muerte de O'Hara pesa mucho sobre Jim Gordon.
Como recién nombrado Comisario de Policía, sufrirá todo tipo de presiones, dentro y fuera del departamento...
GIL. HUBIESE PREFERIDO QUE ME AVISARAS DE QUE VENÍAS. HABRÍA...
...¿QUÉ HABRÍAS HECHO, JIMMY?
¿ASEGURARTE DE HABER SALIDO A COMER?
TÚ NUNCA ENTENDISTE CÓMO FUNCIONAN LAS COSAS EN GOTHAM CITY.
MISSIONER of POLICE
OTHAM CITY
James Gordon
YO TE TRAJE DE CHICAGO. TENÍA TANTAS ESPERANZAS DEPOSITADAS EN TI, CHICO.
Gotham City
YO NO TE ROBÉ EL PUESTO.
LO PERDISTE EN UN CENAGAL DE CORRUPCIÓN Y SOBORNOS.

ERES UN ACÓLITO, JIMMY.
ESO ES LO QUE NUNCA ME IMPRESIONÓ DE TI.
Y YO NO ME ACOSTUMBRARÍA DEMASIADO A ESA BUTACA. TIENE RUEDECITAS POR UNA RAZÓN.
PUEDE QUE HAYAS LLEGADO HASTA AQUÍ PORQUE HICISTE CREER A LA GENTE QUE PODÍA RESPIRAR TRANQUILA LOS DÍAS DE FIESTA...
...PERO ALBERTO FALCONE HA SALIDO DE LA CÁRCEL Y HARVEY DENT ESTÁ...
NO METAS A DENT EN ESTO.
¿CÓMO LE LLAMAN AHORA? ¿"DOS CARAS"?
ES UNA LÁSTIMA LO QUE LE OCURRIÓ. YO TUVE QUE VER CON QUE LE DIERAN EL PUESTO DE FISCAL. TUVE QUE VER CON MÁS DE LO QUE TE IMAGINAS.
EL AYUNTAMIENTO TE VIGILA. LES DIJE QUE ALGUIEN CON MI EXPERIENCIA SERÍA UNA BUENA IDEA.
AHORA TIENES UN ASESINO DE POLICÍAS SUELTO AHÍ FUERA, Y A LA GENTE NO LE GUSTA ESO, LES... INQUIETA.
LA ÚLTIMA VEZ TUVISTE SUERTE DE QUE LAS VÍCTIMAS FUESEN CRIMINALES.
ME GANÉ ESTE PUESTO POR MUCHAS MÁS COSAS APARTE DEL CASO DE FESTIVO.
SÍ SEÑOR, SIEMPRE ME GUSTÓ ESA VISTA...

ESTABA PLANEANDO EL MENÚ DE ACCIÓN DE GRACIAS, AMO BRUCE...
...Y ME PREGUNTABA SI, QUIZÁ, ESTE AÑO PODRÍA PREPARAR LA MESA PARA MÁS DE UNA PERSONA.
Cada vez más valoro la soledad de la cueva oculta bajo la casa de mi padre.
Incluso la interrupción de Alfred de vez en cuando no turba mi investigación.
EL CUELLO DE O'HARA.
NO ESTABA ROTO, COMO EN UN AHORCAMIENTO NORMAL, EN EL QUE EL CUERPO CAE.
EL ÁNGULO DE LAS ABRASIONES, AQUÍ, INDICA QUE FUE IZADO DEL SUELO.
SÍ, SEÑOR. ESTABA PENSANDO TAL VEZ EN SELINA KYLE.
SIEMPRE HA BRINDADO CIERTA... DISTRACCIÓN A SU VIDA.
PERO, PARA QUE O'HARA NO UTILIZARA LAS MANOS PARA DEBATIRSE...
...EL LAZO TUVO QUE CONTRAERSE DEPRISA, EN CUANTO LE CAYÓ AL CUELLO.
TAN DEPRISA QUE SEGURAMENTE SE DESMAYÓ ANTES DE MORIR ESTRANGULADO.
PERO NO ESTOY SEGURO DE QUE FUESE UNA SOGA. PUDO SER UN CABLE, UN CORDÓN...
...ENCONTRÉ ALGO PARECIDO EN LA CELDA DEL ESPANTAPÁJAROS, EN ARKHAM...
...LAS BOLEDORAS DE CATWOMAN SON OTRA POSIBILIDAD...
Y NO OLVIDEMOS TAMPOCO A LA FIEL BATCUERDA.
GORDON NO PUEDE OFRECERME EL MISMO ACCESO QUE ANTES A LA SALA DE PRUEBAS.
ESA TAL JANICE PORTER COMO FISCAL ESTÁ DEMOSTRANDO QUE PUEDE SER... DIFÍCIL.

UN MUNDO SIN HARVEY DENT EN ÉL...
OJALÁ PUDIERA ENCONTRARLE.
BUSQUÉ EN SU CASA. AHORA VIVE ALLÍ UNA FAMILIA MUY DISTINTA...
...Y, AUN ASÍ, NO PUEDO QUITARME DE LA CABEZA QUE HARVEY TIENE ALGO QUE VER CON ESTO.
PERO... ME EQUIVOQUÉ AL CREER QUE ÉL ERA FESTIVO...
...NO PUEDO VOLVER A EQUIVOCARME.
NO TIENE NADA DE MALO EQUIVOCARSE, SEÑOR.
INCLUSO YO NO SOY INFALIBLE EN OCASIONES.
BATMAN DEBE SERLO.

NUNCA... HABLÉ DE ESTO CONTIGO, ALFRED.
PERO ESTABA A PUNTO DE DECÍRSELO A HARVEY JUSTO ANTES DE... SU ACCIDENTE.
¿DECIRLE QUÉ, SEÑOR?
LA VERDAD.
SOBRE QUIÉN ERA.
SOBRE MIS PADRES.
TODA LA VERDAD.
HUBIESE SIDO EL ÚNICO, APARTE DE TI, EN SABERLO.
TAL COMO FUERON LAS COSAS, DEBEMOS ALEGRARNOS DE QUE NO LO HICIERA.
NO LO SÉ, ALFRED.
QUIZÁ SI SE LO HUBIESE DICHO, HARVEY NO SE HABRÍA EXIGIDO TANTO A SÍ MISMO...
...O HABRÍA CONFIADO MÁS EN MÍ, SI YO HUBIESE CONFIADO EN ÉL...
La noche de Halloween, Harvey Dent escapó o fue secuestrado de Arkhyam Asylum.
Sin dejar ni rastro.

Durante décadas, el crimen organizado en Gotham City fue gobernado por los Falcone
Carmine "El Romano" Falcone fue el último auténtico señor del crimen, hasta que Harvey Dent le envió a la tumba.
Una tumba que ahora ha sido profanada
NO ME HA GUSTADO NADA QUE ME HAYAN CONVOCADO AQUÍ A ALTAS HORAS DE LA NOCHE, FALCONE.
CE LINE-DO NOT CROSS POLIC
ESTOY DE ACUERDO CON JIM EN ESTO, MARIO
¿"MARIO"?
LA FISCALÍA NO ES UNA GASOLINERA ABIERTA LAS VEINTICUATRO HORAS DONDE PUEDES PARAR Y REPOSTAR.
ENTIENDO SU PREOCUPACIÓN [illegible] DE NINGUNA MANERA ESTOY INTENTANDO APROVECHARME DE [illegible] DE NINGUNO DE LOS DOS NI DE SU PRECIOSO TIEMPO.
PERO LA DESAPARICIÓN DEL CUERPO DE MI PADRE Y EL POSTERIOR DESMEMBRAMIENTO DE SU MANO ¡EL HECHO QUE MI HERMANA SOFÍA ..
YO...
...HAGO LO QUE PUEDO PARA LIMPIAR EL APELLIDO FALCONE EN GOTHAM CITY.
POR ESO LES OFREZCO ACCESO A...
OT CROSS PO
¡TÚ NO LES OFRECERÁS NADA!
OT CROSS PO

¿ACUDES A ESTE POLI? ¿A ESTE AMIGO DE DENT?
GORDON NO PUEDE PROTEGER NI A SU PROPIA GENTE. ¿QUÉ VA A HACER POR NOSOTROS?
POLICE LINE - DO NOT CROSS
LA FAMILIA SE ENCARGARÁ DE ESTO, ALBERTO, Y NO UN EXTRAÑO.
ES "MARIO".
¿DE QUÉ DIABLOS ESTÁS HABLANDO?
SOFIA, MÉ... HAS LLAMADO "ALBERTO".
NO ES VERDAD.
SÉ MUY BIEN QUIÉN ES MI HERMANO...
¡AUNQUE ACTÚE COMO SI NO LO FUERA!
ESTOS HOMBRES SON DETECTIVES PRIVADOS CONTRATADOS PARA PROTEGER LA TUMBA DE MI PADRE. TIENEN LICENCIA DE ARMAS.
SI ALGUIEN INTERFIERE EN SU TRABAJO, POR LA MAÑANA TENDRÉIS QUE PRESENTAROS ANTE UN TRIBUNAL.
BIEN.
ADELANTE.

QUÉ MONTÓN DE CHALADOS MÁS ENCANTADORES.
SUPONGO.
JIM, SIENTO HABERLE HECHO VENIR PARA ESTO
PERO NO ME SENTÍA CÓMODA. UNA CITA CON FALCONE EN UN CEMENTERIO EN PLENA NOCHE!
BUENO, EH, NO...
MIRA, SÉ QUE ESTÁ PASANDO UN MAL MOMENTO EN CASA...
...Y NO LE HACE NINGUNA FALTA QUE YO LE COMPLIQUE LAS COSAS.
YA SE QUE ES MUY DE IMPROVISO, PERO ¿QUIERE QUE CENEMOS JUNTOS POR ACCIÓN DE GRACIAS?
QUIZÁ SI EMPEZAMOS DE NUEVO...
LA INVITACIÓN, PERO OTROS PLANES.
SÍ.
¿POR QUÉ LE SORPRENDE TANTO?
ES QUE PENSÉ... COMO ERA NUEVA EN LA CIUDAD... Y NO CONOCE A MUCHA GENTE.
...QUE...
...QUE NO TENDRÍA NINGÚN PLAN.
PUES LO TENGO
¿PODEMOS IRNOS YA? HACE FRÍO.
CHALADOS...

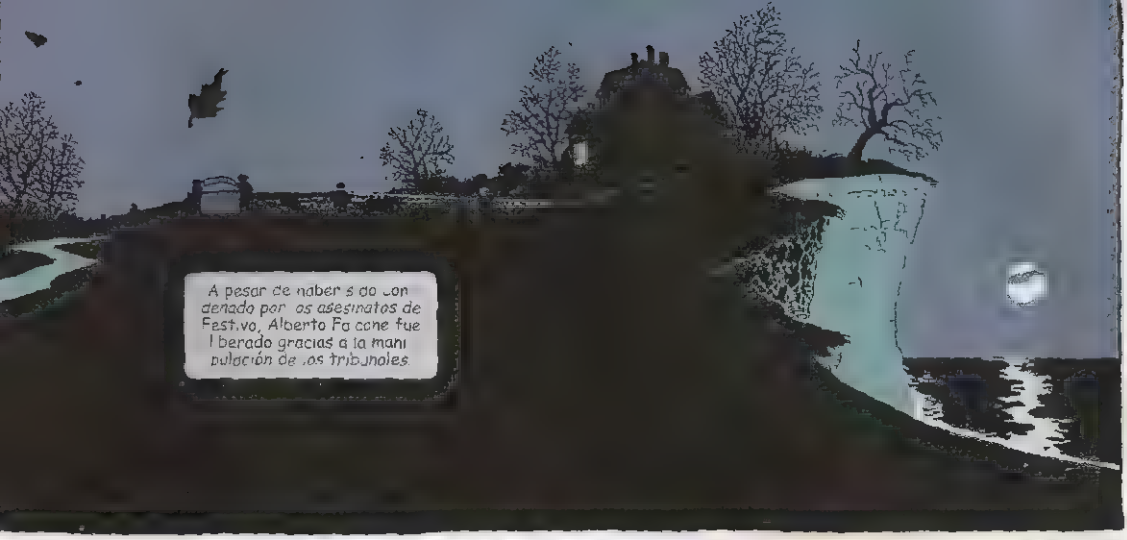
A pesar de haber sido condenado por los asesinatos de Festivo, Alberto Falcone fue liberado gracias a la manipulación de los tribunales.

Se establecieron ciertas condiciones.
No se le permite salir de los límites de la propiedad de su abuela cerca de la Mansión Wayne

Todos sus movimientos son controlados por un collar electrónico que lleva en el tobillo

NO PUEDES DETENERTE
¿QUIEN HAY AHI?
¿QUIÉN ERES? ¿QUE QUIERES DE MÍ?
...¡CORTINA!
¡RESPÓNDEME!
¡¿QUIÉN ERES?!

HOTEL EXET
Acción de gracias en Gotham City

2402

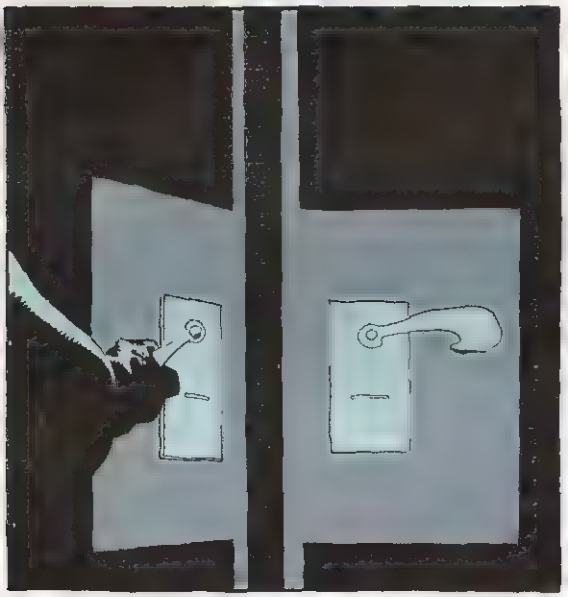

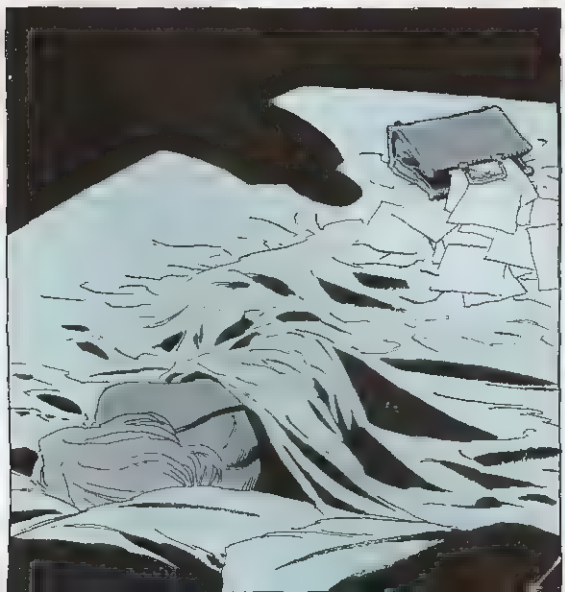

TIENES HAMBRE, ¿VERDAD?

SIN DUDA, ES DE AGRADECER QUE LA SEÑORITA KYLE NO TUVIESE UN COMPROMISO PREVIO PARA ESTA NOCHE...
Y TAMBIÉN LO ES QUE BRUCE WAYNE, EL PLAYBOY MILLONARIO, TUVIERA UN HUECO EN SU APRETADA AGENDA...
¿HMM?
AH, APRETADA. SÍ, SELINA.
Acción de Gracias en casa de mi padre.
Recuerdo sobre todo que esperábamos a que volviera del hospital antes de empezar a cenar.
El pavo siempre estaba frío.
Aun así, tengo la sensación de que esta cena es para celebrar en familia.
algo que no tengo.
SI NECESITAN ALGUNA OTRA COSA...
GRACIAS, ALFRED.
CREO QUE SABREMOS ARREGLÁRNOS SOLITOS.

HOLA.

RESPUESTAS
EL JUEGO, UM, YA SABES, ES "EL AHORCADO".
ORIGINARIAMENTE, SE CONSIDERABA BASADO EN LA CRIPTOGRAFÍA... PERO NO SIGUE ESA PAUTA.
EN UN CRIPTOGRAMA UNAS LETRAS SUBSTITUIRÍAN A OTRAS... LO QUE ALGUNOS LLAMAN "CÓDIGOS".
CONSISTE EN LLENAR LOS ESPACIOS EN BLANCO ANTES DE QUE SE COMPLETE EL DIBUJO DEL AHORCADO... PEDAZO A PEDAZO.
UNA MANO, UN PIE, UNA PIERNA... ALGUNOS JUEGAN CON LOS DEDOS DE MANOS Y PIES.
PERO ES PURO AZAR.. LO QUE POSIBLEMENTE INDICA QUE EL ASESINO ACTÚA AL AZAR O...
¿O...?
ESTOY SEGURO DE QUE LO HAS PENSADO...
UNA SOLA PERSONA NO PUEDE JUGAR AL AHORCADO, PORQUE YA CONOCE LAS RESPUESTAS
Y YA QUE ESTAS LETRAS HAN SIDO RELLENADAS...
...Y ESTAS DE AQUÍ AL LADO INDICAN OPCIONES QUE NO ERAN PARTE DE LA RESPUESTA...

...HAY QUE SUPONER QUE ES UN JUEGO AL QUE JUEGAN DOS PERSONAS.
¿YA... YA SABÍAS TODO ESTO?
¿BATMAN?
BUENO...
...¿QUÉ TIENEN EN COMÚN UN VERDUGO Y UN PIANISTA?
LOS DOS TRABAJAN
-¡JE!-
¡CON "CUERDAS"!
¡JA, JA, JA, JA!
DIOS, ÉSTE ME ENCANTA...

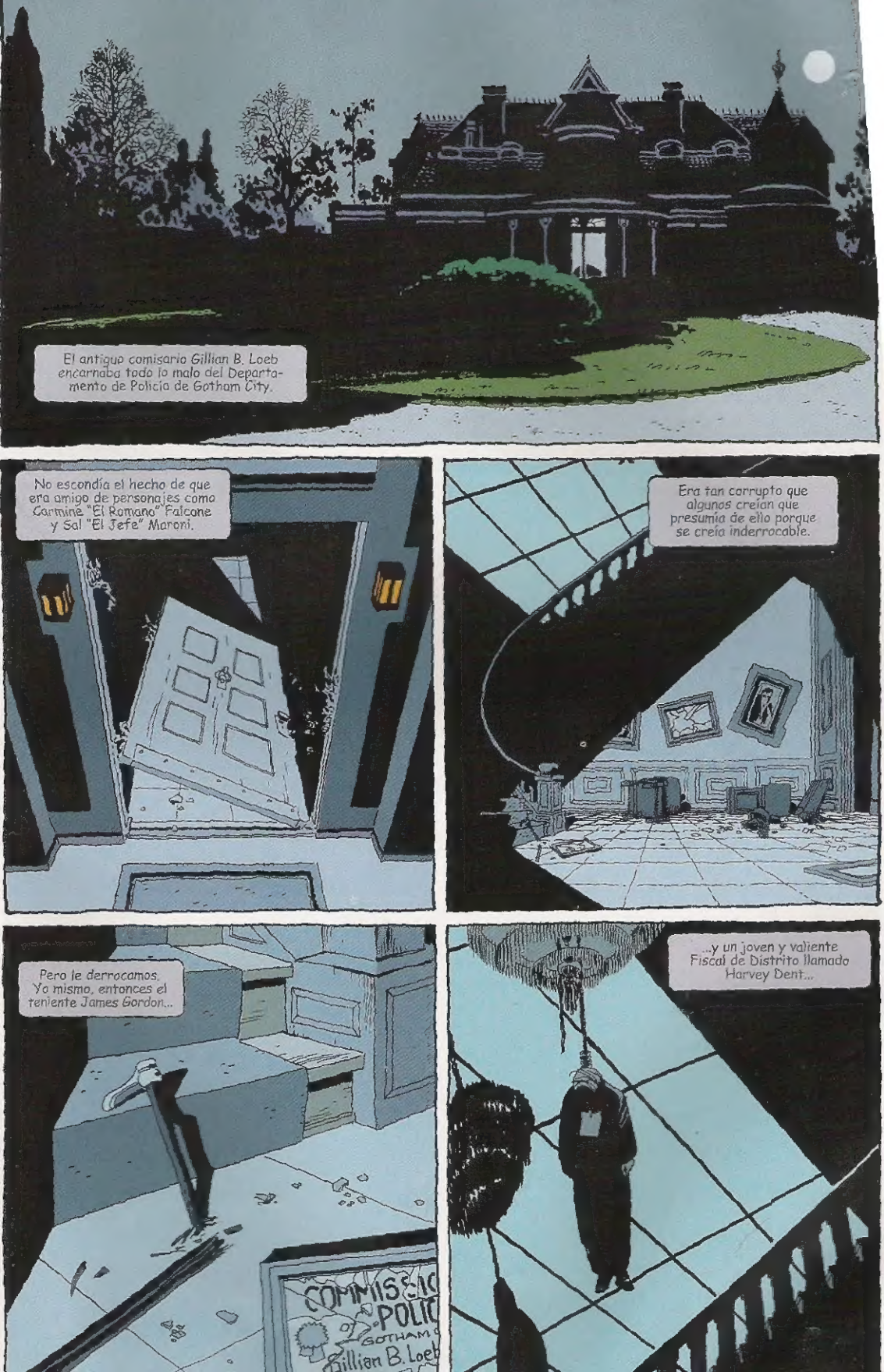
El antiguo comisario Gillian B. Loeb encarnaba todo lo malo del Departamento de Policía de Gotham City.
No escondía el hecho de que era amigo de personajes como Carmine "El Romano" Falcone y Sal "El Jefe" Maroni.
Era tan corrupto que algunos creían que presumía de ello porque se creía inderrocable.
Pero le derrocamos. Yo mismo, entonces el teniente James Gordon...
...y un joven y valiente Fiscal de Distrito llamado Harvey Dent...

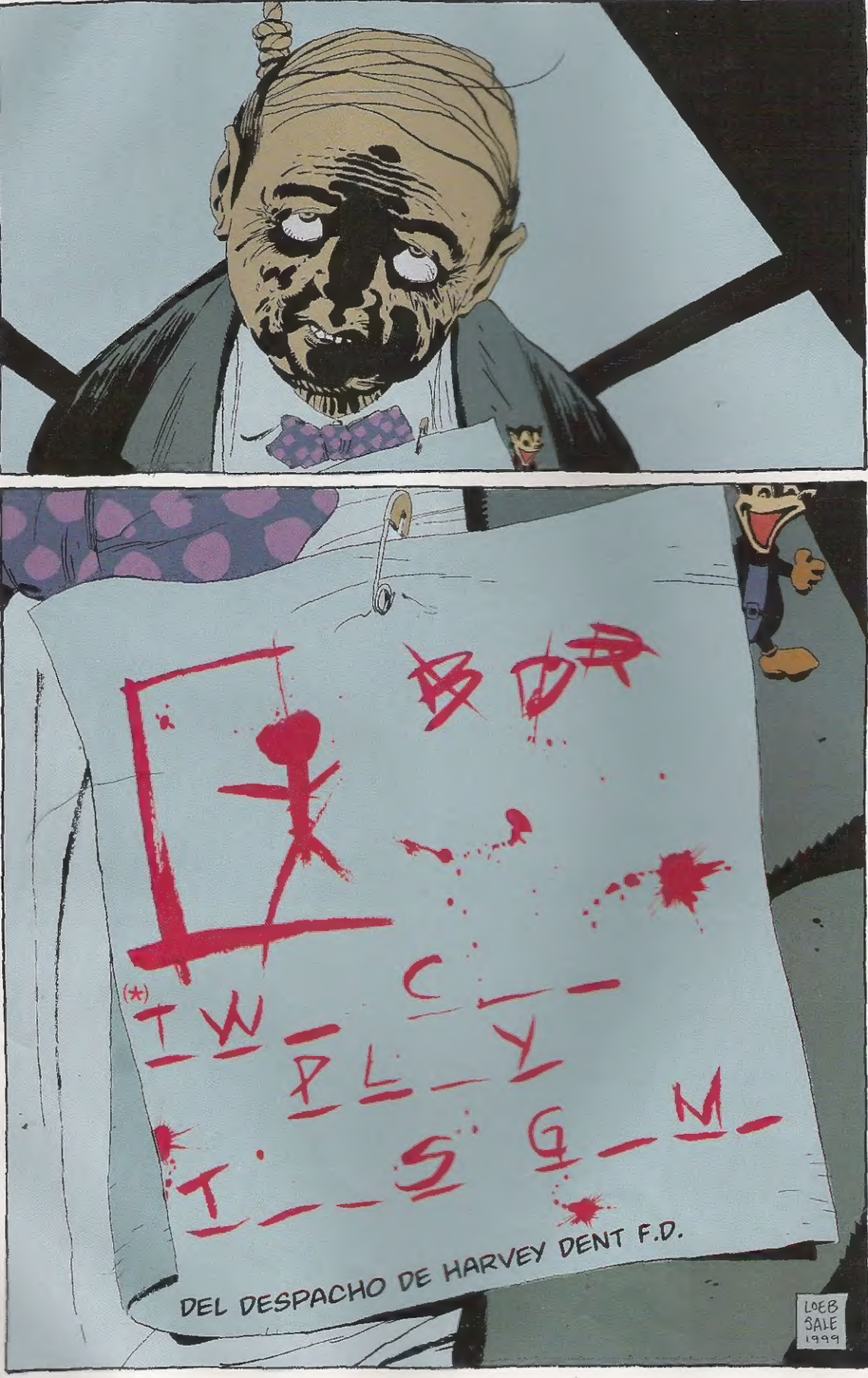

(*) DO PU D JUG T JU GO

Masked Vigilante eludes police
HOLIDAY KILLER STALKS GOTHAM
D.A. Dent Maimed
OLIDAY
ES FREE
Daddy by James